

MAYO 2021

CALLE ÁNGEL PUECH 12, EDIFICIO A

PORTAL 1 PLANTA PRIMERA D 3D - 13F

| SUPERFICIES APROXIMADAS | m ² |
|-------------------------|----------------|
| TOTAL ÚTIL | 73,35 |
| TOTAL CONSTRUIDA | 85,92 |
| CONSTRUIDA + COMUNES | 106,15 |

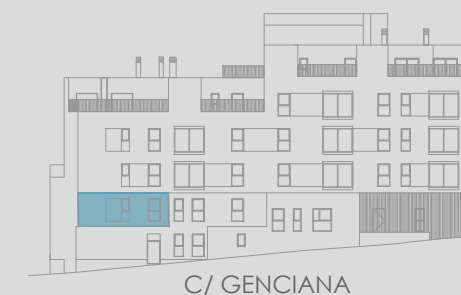

C/ GENCIANA

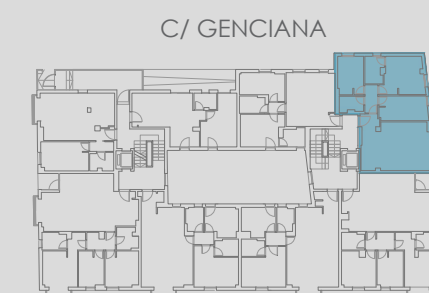

C/ GENCIANA

C/ ÁNGEL PUECH

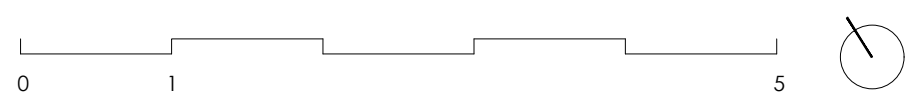
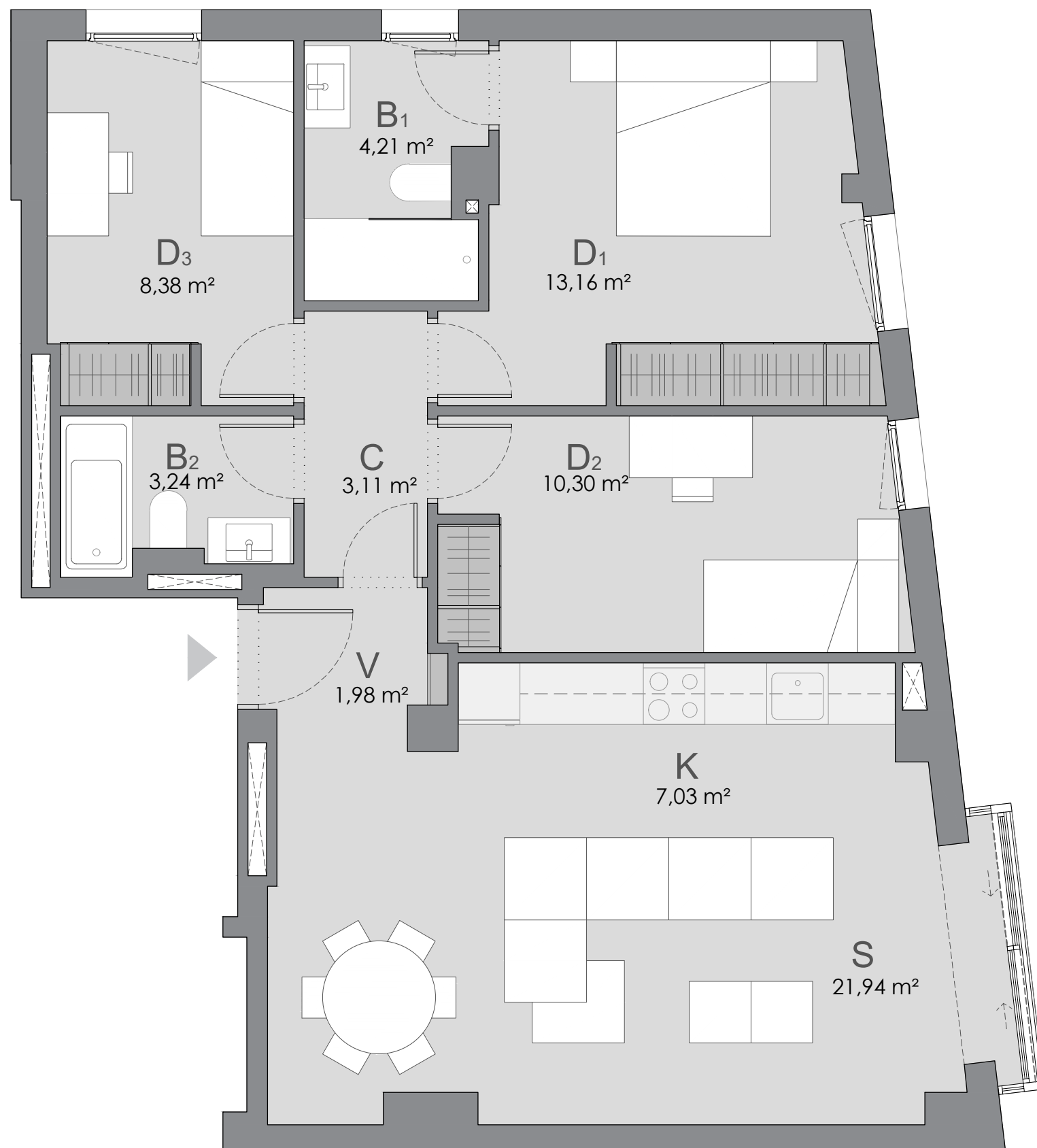

RESUMEN SUPERFICIES ÚTILES

| | | |
|-----|---------------|----------------------|
| K. | COCINA | 7,03 m ² |
| S. | SALÓN | 21,94 m ² |
| D1. | DORMITORIO 01 | 13,16 m ² |
| D2. | DORMITORIO 02 | 10,30 m ² |
| D3. | DORMITORIO 03 | 8,38 m ² |
| B1. | BAÑO | 4,21 m ² |
| B2. | BAÑO | 3,24 m ² |
| C. | DISTRIBUIDOR | 3,11 m ² |
| V. | VESTIBULO | 1,98 m ² |

Las superficies que se presentan en este documento son aproximadas y por tanto, podrán ser objeto de variación. Las superficies definitivas serán las que resulten de la ejecución de la obra así como las impuestas por la normativa técnica y/o regulatoria. Se entregará la vivienda solo con el mobiliario, electrodomésticos y calidades que consten en el documento "Memoria de Calidades". El mobiliario de cocina y su disposición, así como la disposición de los sanitarios podrían sufrir variaciones en función del montaje definitivo y/o criterios motivados por exigencias técnicas o jurídicas. Los armarios serán empotrados con puertas abatibles. Este plano queda sujeto a posibles modificaciones de carácter técnico y/o regulatorio. Las imágenes son informativas y orientativas, y no imágenes exactas de la realidad, sin que revistan, en ningún caso, carácter contractual, pudiendo sufrir variaciones de carácter técnico y/o regulatorio. Toda la información y entrega de documentación se hará según lo establecido en el Real Decreto 515/1989 y demás normas de aplicación.